

スクーリング出席回変更願の作り方

必要なもの

◆A4用紙 ◆プリンター ◆のり ◆切手×2枚

【1】 A4用紙に印刷する。



【2】 必要事項を記入する。

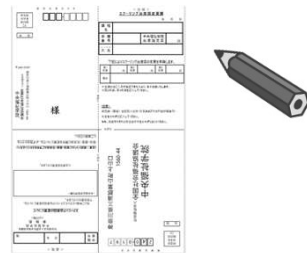

【3】 裏面にのり付けする。

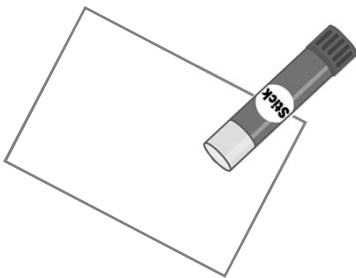

【4】 指示通りに折る。

実線は山折りに、点線は谷折りして、はがきサイズにします。

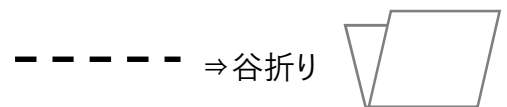
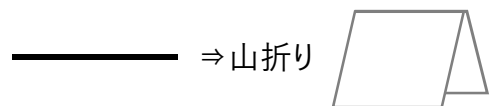

【5】 両面に切手を貼付して
ポストに投函する。



<切手目安>

普通郵便・・・63円分の切手を貼付する。

速達郵便・・・63円 + 290円(速達)分の切手を貼付する。

郵便往復はがき

所定の切手を貼付のこと

1 2 3 4 5 6 7

ご自身のお名前、住所をご記入ください。

学院 太郎 様

神奈川県横浜市葉山区下山田12-1

〒240-0197 神奈川県三浦郡葉山町上山口 1560-44 社会福祉法人 全国社会福祉協議会 中央福祉学院

< 往信 > スクーリング出席回変更願

記入日

R2年 5月 14日

課程名	社会福祉主事 民間 春期コース		
学籍番号	20B1-6543	中央福祉学院 出席指定回	4 回
ふりがな氏名	学院 太郎		

当初予定していた回をご記入ください。

下記によりスクーリング出席回の変更を申請します。

第1希望	2回	第2希望	3回	第3希望	6回
事由	業務多忙につき変更希望				

第2希望、第3希望もご記入ください。

※受講料のご入金が確認できた方より、
※第2希望、第3希望も記入してください。

(注意)

返信側(裏面)の受取人住所・氏名および太枠内の学籍番号・氏名を忘れずに記入してください。

記入見本

※黒ペン、青ペン等でご記入ください。

返信欄の学籍番号・氏名もご記入ください。

中央福祉学院 事務局長 <公印略>

スクーリング出席回の変更について

先に申請いただいたスクーリング出席回の変更については、下記の通りいたします。

<中央福祉学院記入欄>

第 回

これは中央福祉学院が決定回を記入します。何も記入しないでください。

注意：西武トラバに宿泊・風食・交流会のご予約をされている方へ

所定の切手を貼付のこと

往信

〒240-0197

神奈川県三浦郡葉山町上山口 1560-44

中央福祉学院 全国社会福祉協議会

社会福祉法人 全国社会福祉協議会