

# 令和2年度 社会福祉法人 経営者研修会



## 激変の時代の今こそ求められる 「人を大切に**する経営**」とは

オンライン開催（動画視聴）

【視聴期間】

令和3年2月16日～3月8日

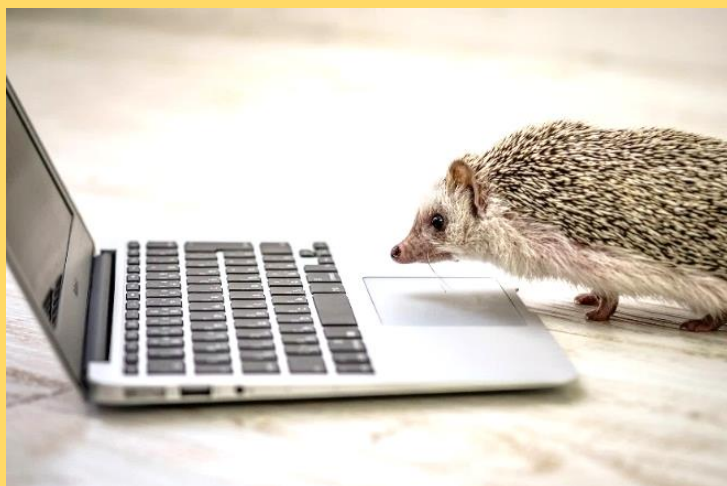

## 人事管理コース

# 開催趣旨

福祉分野では長く人材確保難が続いていますが、人口構造の変化による労働力人口の減少により、今後全産業的に人材確保が困難な状況が進むものと考えられます。

福祉サービスは、まさに人材が支えるものであり、地域の福祉ニーズに継続的・安定的に対応して、質の高いサービスを提供し、必要な事業を展開していくためには、人材の確保、定着、育成がカギとなります。

## 本研修おススメの3つの特徴

### ○社会福祉法人経営者等が、「今」関心のあることをしっかりと学べます

福祉分野の制度動向等をふまえ、社会福祉法人経営者に関心の高い知識、情報をタイムリーに提供いたします。

### ○中央福祉学院だからお届けできる、第一線の講師による充実したプログラム

福祉に関する研修を専門に運営してきた本学院だからこそできる、各分野で活躍されている講師陣による研修プログラムを提供いたします（次ページ参照）。

### ○映像配信受講だから、忙しくてもスキマ時間にじっくり学習可能です

期間内であればいつでも、何回でも視聴可能なため、忙しい経営者の方々でもご自身のペースでしっかりと学習できます。

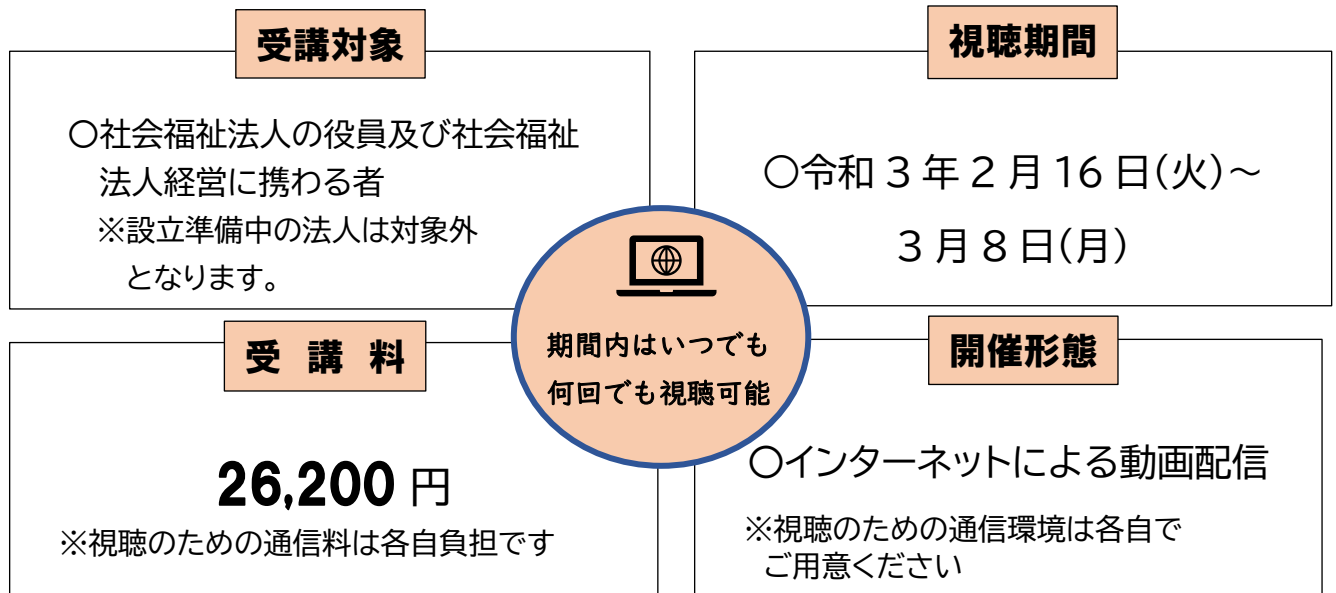

### 【お申込み】

令和3年1月6日(水)までに下記のいずれかの方法にてお申込みください。(p.4 参照)

①中央福祉学院ホームページからの Web 申込 ②郵便での申込 ③FAX での申込

【お問い合わせ先】 E-mail : z-gakuin@shakyo.or.jp Tel : 046-858-1355

# 研修プログラム

講義（60分）

今、一番大切にしたい

「人を大切にする経営」とは

登壇者

人を大切にする経営学会会長  
元・法政大学大学院 教授  
坂本 光司 氏

地域社会、利用者、職員の信頼を勝ち得る組織であり続けるためにはか。その基盤となる職員の信頼と幸福度を高めることの重要性と実践例、経営者に求められる姿勢や基本的な考え方を学ぶ。

講義（120分）

職員が安心して、

生き生きと働ける職場づくりのために

登壇者

株式会社イマージョン  
代表取締役社長  
藤井 正隆 氏

職員が組織の目的や価値を共有し、高いモチベーションを持って安心して働き続けられる職場づくりに向けた、人材の確保・育成や職場風土づくり、働き方の見直し等においてポイントとなる事項を学ぶ。

講義（120分）

労働関係法令改正に伴う主要な課題について

～働き方改革、労働災害防止等～

登壇者

影山社会保険労務士事務所  
所長 影山 正伸 氏

働き方改革関連法改正の内容と対応策について学ぶ。

・均等待遇（同一労働同一賃金） ・ハラスメント（パワハラ法制化） など

講義（60分）

コロナ禍におけるエッセンシャルワーカーの  
メンタルヘルス

登壇者

東北福祉大学  
教授 加藤 伸司 氏

ストレスを抱えやすい対人援助職は、心身の不調などにより、休職や離職に至るケースが多いため、メンタルヘルス不調を未然に防ぐことが重要である。

新型コロナウイルス感染症により、業務の負担とストレスが一層増大するなか、職員のメンタルヘルスを保つための方法について、高齢者福祉施設の例を中心に学ぶ。

特別講義（60分）

コロナ禍において心身の健康を守るために

コロナ禍により業務量やストレスが増加し、福祉施設の従事者の負担が増えている。どんなひとが危ないのか？初期症状はどんな形で表れるのか？心身の不調を未然に防ぐために、日常から心掛けるべきことについて学ぶ。

登壇者

総合内科専門医  
法務省矯正局医師  
おおたわ 史絵 氏



お申込みの際は、本用紙を必要部数コピーしてお使いください。（申込書の控えをおとりください）

令和2年度社会福祉法人経営者研修会

## 受講申込書（経営管理 人事管理）コース

〔申込締切〕  
令和3年  
1月6日（水）

※受講するコース名にチェックを記入してください（両方も可）

フリガナ	生 年 月 日
受講希望者 氏 名	（西暦） 年 月 日

以下、選択肢の項目はいずれか該当するものに○をしてください

勤務先名称・ 現職名・ 住所等	法人名	1.社会福祉法人 2.その他	〔法人名〕				
	勤務先種別	1.行政 4.障害者関係 7.法人本部	2.保護施設 5.児童関係	3.高齢者関係 6.母子施設 8.その他	〔勤務先種別名詳細〕（例：特別養護老人ホーム、など）		
	勤務先名称						
	受講者職種	1.経営者 3.職員	2.管理者 4.その他	〔職種名詳細〕（例：施設長など）	福祉職 経験 年数	現職年数 年 月	通算年数 年 月
	勤務先所在地 連絡先	〒 _____ ※通知文等の送付先になります。都道府県名からご記入ください。 TEL ( _____ ) _____ FAX ( _____ ) _____ メールアドレス： _____ @ _____					

### 【その他（受講者アンケート・通信欄等）】

※「ある」と回答された方は、直近で受講された研修をお知らせください。

本研修会を過去に 受講したことがありますか	<input type="checkbox"/>	1.はい（あります） 2.いいえ（ありません）	⇒	(コース名)・経営管理 ・人事管理 ・サービス管理	年頃
--------------------------	--------------------------	----------------------------	---	---------------------------	----

中央福祉学院の他の経営者向け研修を 過去に受講したことがありますか	<input type="checkbox"/>	1.福祉施設長資格認定講習課程 2.福祉施設長専門講座 3.いいえ（ありません）
--------------------------------------	--------------------------	--

本研修会を 知った手段	<input type="checkbox"/>	1. 中央福祉学院ホームページ 2. 本学院からの直接送付(DM) 3. 都道府県社協から 4. 市町村社協から 5. 職場内で 6. 経営協の会報同封の案内 7. その他 ( _____ )
----------------	--------------------------	---

通信欄	
-----	--

以下中央福祉学院使用欄 ※記入は不要です

取りまとめ自治体コード	<input type="text"/>	受付番号	<input type="text"/>	—	<input type="text"/>
-------------	----------------------	------	----------------------	---	----------------------

### 【個人情報について】

受講者の皆様に関する個人情報は、①全国社会福祉協議会中央福祉学院が行う研修の受講者台帳の作成、研修テキストや各種資料の送付、履修状況管理、研修終了後の履修証明書の発行等の研修事業関連、②全国社会福祉協議会もしくは全国社会福祉協議会を構成する各種組織が行う研修事業および出版物に関するご案内のみの目的で使用し、他の目的で使用することはありません。